であうすべてのひとを、あいをもってむかえよう

しまのじゅうみんたちはわたしたちに、ひとかたならぬしんせつをしめしてくれた。(しとげんこうろく28・2)

フォコラーレ

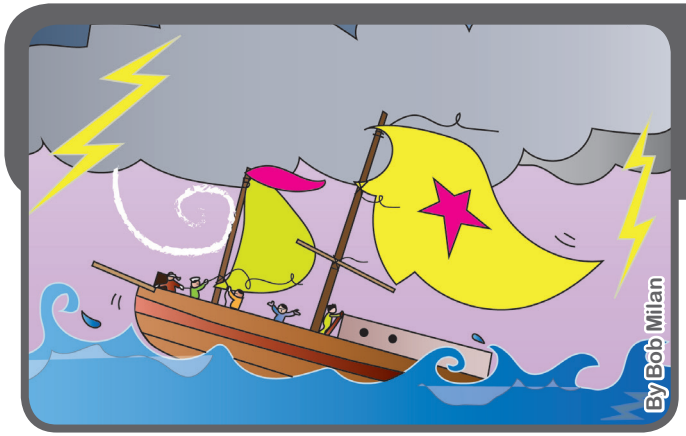

パウロがろうやにいれらるため、ローマにいくとき、あらしにあいました。

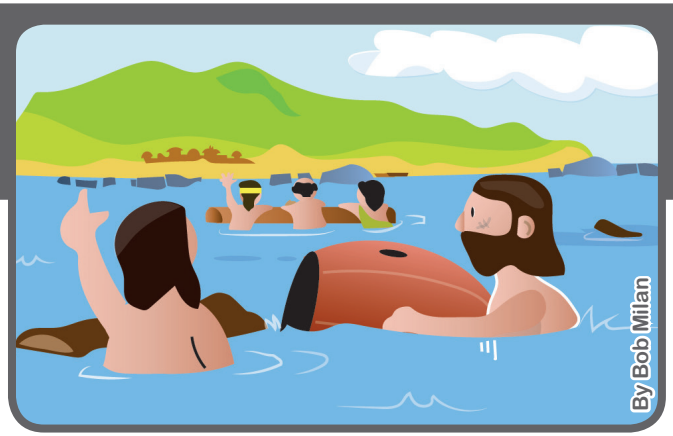

ふねは２しゅうかんうみをさまよい、マルタというしまにたどりつきました。

マルタのひとたちは、あいをもってパウロをかんげいし、パウロは3かげつマルタにたいざいしました。

ジョバンニは、はつせいたいをうけるので、とてもよろこんでいます。
そして「プレゼントのかわりにおかねをください」とおねがいしました。

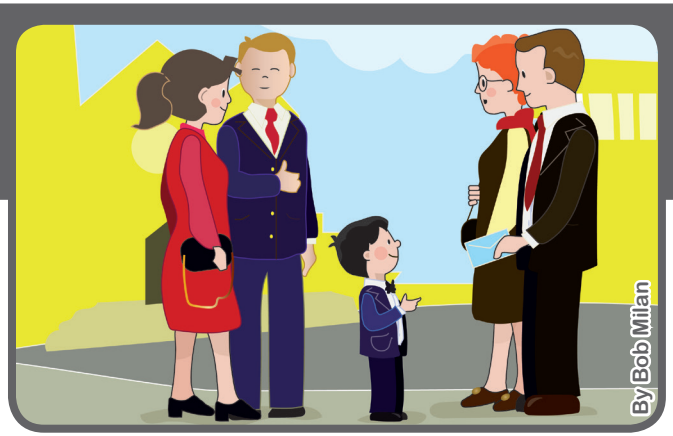

「なににつかうの？」ときかれ「せんそうでくるしむイラクのこどもたちにあげるの」とこたえました。

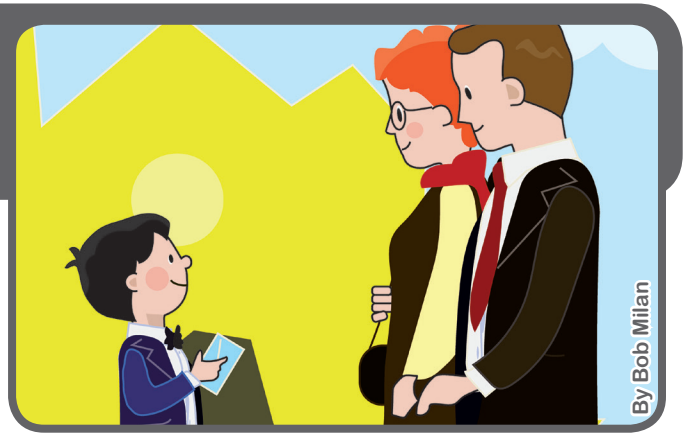

イエスさまはみんなをきょうだいにしてくださって、しゅうきょうがちがっても、とおくにすんでいても、おたがいにあいしあうことをおしえてくれたからです。

ジェン４とは、キアラ・ルービックが創立したフォコラーレの子どもたちです。

© PAFOM, フォコラーレ www.focolare.org. イラストと文-ジェン４センター監修