金科玉律

「凡你們願意人給你們做的，你們也要照樣 給人做：法律和先知即在於此。」(瑪7:12)

普世博愛運動

群眾跟隨著耶穌和門徒們，耶穌如何對所有人說話呢？

於是，耶穌和門徒走到小山丘上，太好了！現在每個人都可以聽到耶穌講話。

最後，耶穌以一條「金科玉律」對群眾說：「你們想別人對你做的事情，你們也要同樣的　對別人做。」

在學校，我們在課堂之間玩類似保齡球的遊戲。

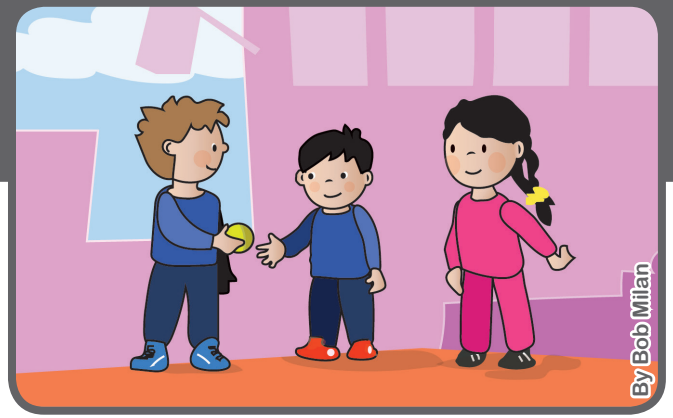

我看見一個小男孩沒有機會拿到球去玩。

於是，我拿到球的時候，就把球讓給這小男孩，也許我少了一次的得分，但在我心中卻多了一分。（義大利的詹尼）