Az aranyszabály

„Mindazt, amit szeretnétek, hogy megtegyenek nektek az emberek, tegyétek meg ti is nekik. Mert ez a törvény és a próféták.” (Mt 7,12)

fokoláre
mozgalom

Sokan követték Jézust és tanítványait, hogy hallgassák tanítását, de honnan tudna mindenkihez szólni?

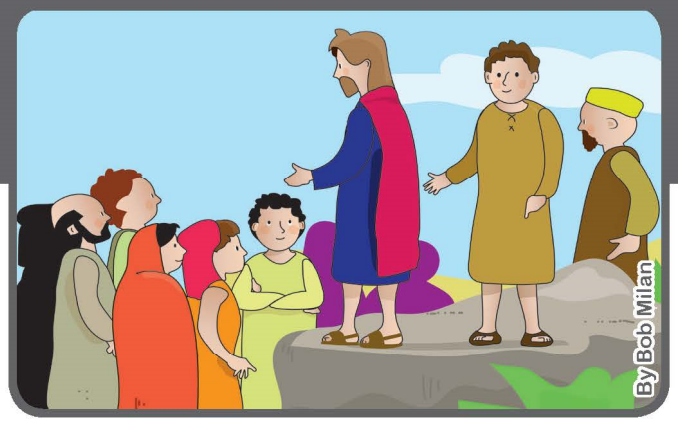

Felmentek ezért egy domb tetejére, és innen már mindenki hallhatta Jézust.

Jézus az aranyszabállyal fejezte be, amit mondott: te is azt tedd másoknak, amit szeretnél, hogy mások tegyenek neked.

Az iskolában az osztályok egymással versenyeztek. Mindenféle játékban részt lehetett venni. Nekünk bábukat kellett ledöntenünk labdával.

Láttam egy kisfiút, aki szerette volna megszerezni a labdát, hogy ő is dobhasson, de sose sikerült.

Ezért amikor rám került a sor, átadtam neki a helyem. Nagyon örült, hogy dobhat. Talán így egy ponttal kevesebbet kaptunk, de a szívemben egy ponttal több volt. (Jani Olaszországból)

© PAFOM; A rajzokat és a szöveget a Gen4 Központ gondozza.
A gen4-ek a Chiara Lubich alapította Fokoláre Mozgalomhoz tartozó kisgyerekek.