Jesus aufnehmen

(vgl. Mt 10, 40)

„Wer euch aufnimmt, nimmt mich auf, und wer mich aufnimmt, nimmt den auf, der mich gesandt hat.“ (Mt 10, 40)

fokolar bewegung

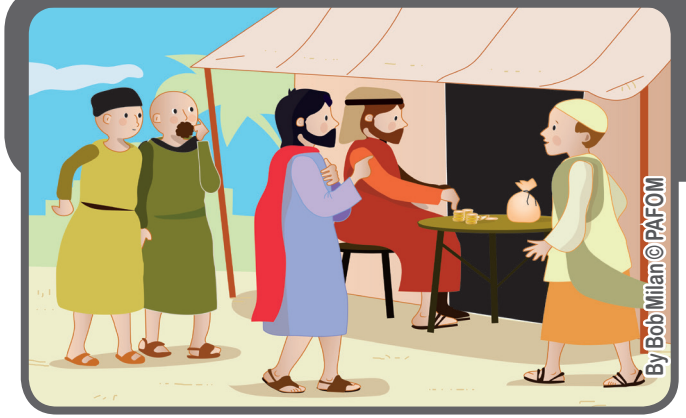

Jesus ruft seine Apostel zu sich. Er möchte sie zu zweit aussenden. Er sagt zu ihnen: wer euch aufnimmt, nimmt mich auf.

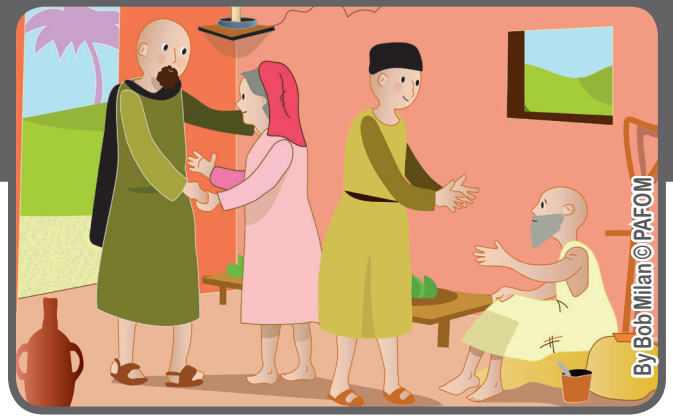

Wo die Apostel hinkommen, werden sie aufgenommen. Sie besuchen die Armen und helfen ihnen. Sie bringen für alle den Frieden.

Die Christen sind für alle Menschen da, die ihnen begegnen, vor allem für die, die anders sind. So begegnen wir Jesus und nehmen ihn auf.

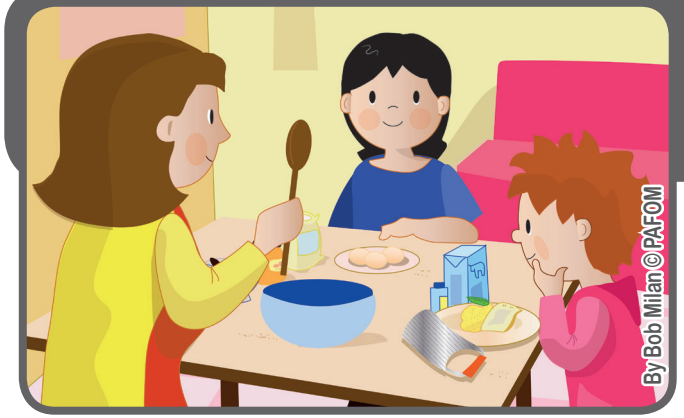

Am Nachmittag hat die Mutter die Idee, für das Gen 4 Treffen eine Torte zu backen. Emi und ihre Schwester möchten es lernen und stellen sich neben die Mutter und schauen zu, um zu lernen.

Die Zitronenschale muss gerieben werden, aber die Mutter mag diese Arbeit nicht. Emi denkt: Das könnte ich machen! Und sofort sagt sie es ihrer Mutter.

Sie ist so froh, weil die Mutter erleichtert ist. Dann hat es so viel Spaß gemacht, dass sie es immer machen will!

Erfahrung von Emi aus Italien

© PAFOM, Zeichnungen und Texte herausgegeben vom Centro Gen4
Die Gen4 sind die Kinder der von Chiara Lubich gegründeten Fokolar-Bewegung